



HÓLASANDSLÍNA 3

220 KV RAFLÍNA FRÁ AKUREYRI AÐ HÓLASANDI

Mynda- og kortahefti matsskýrslu

Mars 2019
Landsnet – 19028

LANDSNET

MYNDA- OG KORTAHEFTI

1. HLUTI - LOFTMYNDAKORT

Loftmyndakort af línuleiðum, mkv. 1:20.000/10.000

2 HLUTI - ÞEMAKORT

Fornminjar, mkv. 1:5.000

Vistgerðakort, mkv. 1:20.000

Náttúruvernd, mkv. 1:150.000

Vatnsvernd, mkv. 1:150.000

3. HLUTI – SÝNILEIKI OG MYNDSTAÐIR

Útreiknaður sýnileiki mannvirkja og staðsetning líkanmynda, mkv. 1:50.000

4. HLUTI – LÍKANMYNDIR

Líkanmyndir, núverandi ástand og að lokinni framkvæmd

3. HLUTI - SÝNILEIKI OG MYNDSTAÐIR

Sýnileikagreinig

Kort 1	Svæðisskipting korta
Kort 2	Aðalvalkostur Akureyri, Eyjafjörður og Fnjóskadalur
Kort 3	Aðalvalkostur Fnjóskadalur
Kort 4	Aðalvalkostur Fnjóskadalur og Bárðardalur
Kort 5	Aðalvalkostur Bárðardalur
Kort 6	Aðalvalkostur Reykja- og Laxárdalur
Kort 7	Aðalvalkostur Reykja- og Laxárdalur - Hólasandur

Kort 8	Aðalvalkostur Hólasandur
Kort 9	Valkostur EY-BL Akureyri, Eyjafjörður og Fnjóskadalur
Kort 10	Valkostur LA-LN Reykja- og Laxárdalur - Hólasandur
Kort 11	Valkostur LA-LN Reykja- og Laxárdalur - Hólasandur
Kort 12	Valkostur EY-L Akureyri og Eyjafjörður
Kort 13	Valkostur EY-L Akureyri og Eyjafjörður

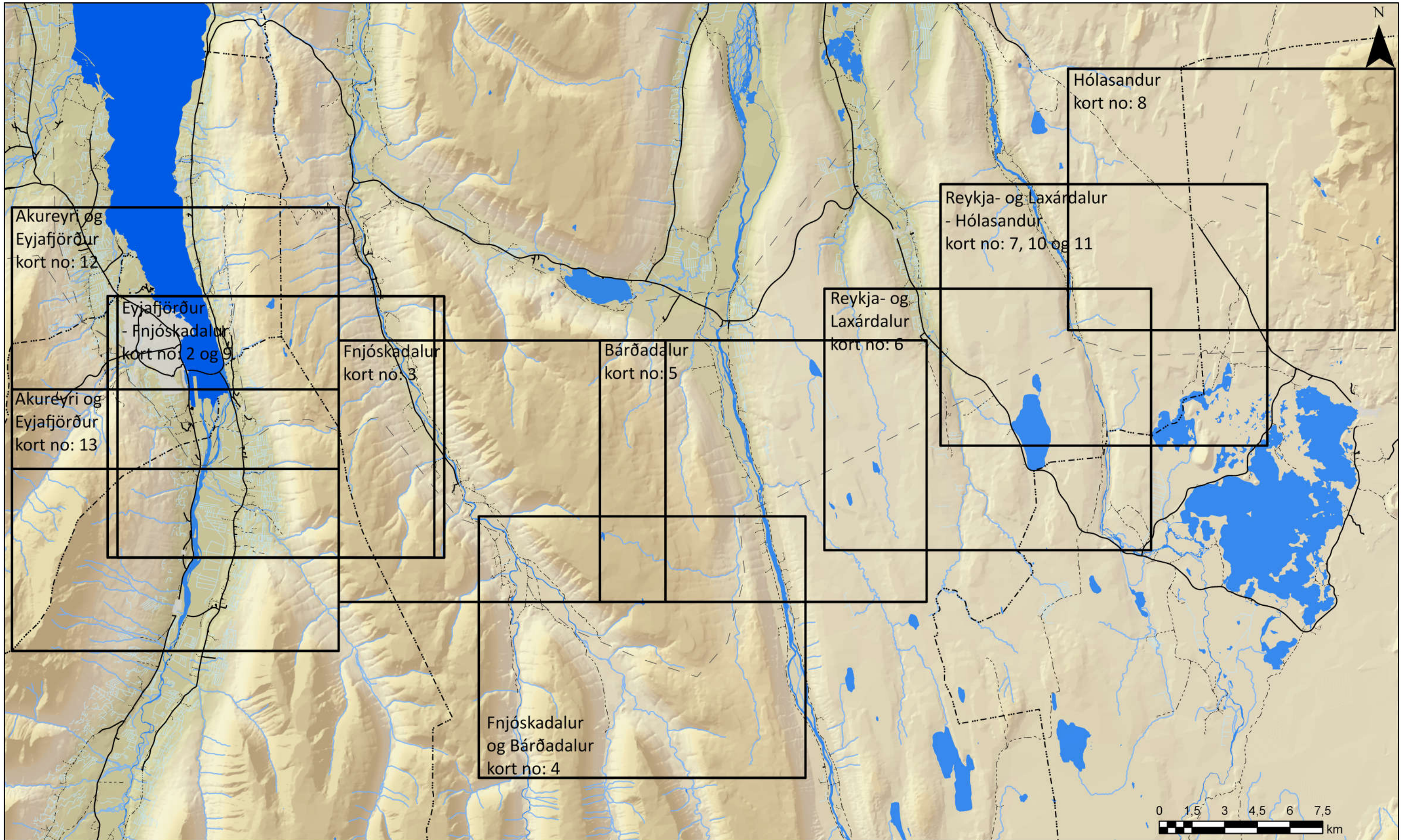

Heimildir:
 Kortagrunnur: IS 50V
 Grunnkort: ESri basemap

- Skýringar**
- Þéttbýli
 - Mörk sveitarfélaga
 - Núverandi háspennulínur
 - Vegir**
 - Bundið slitlag
 - Malarvegur

Hólasandslína 3: Sýnileikagreining
 Svæðisskipting korta
 Akureyri, Hólasandur

Dagsetning 8.6.2018
 Blaðsíðustærð: A3
 Mælikvarði 1:160.000
 Höfundur: AG

Kortanúmer: 1

LANDSNET



VERKFRÆÐISTOFA

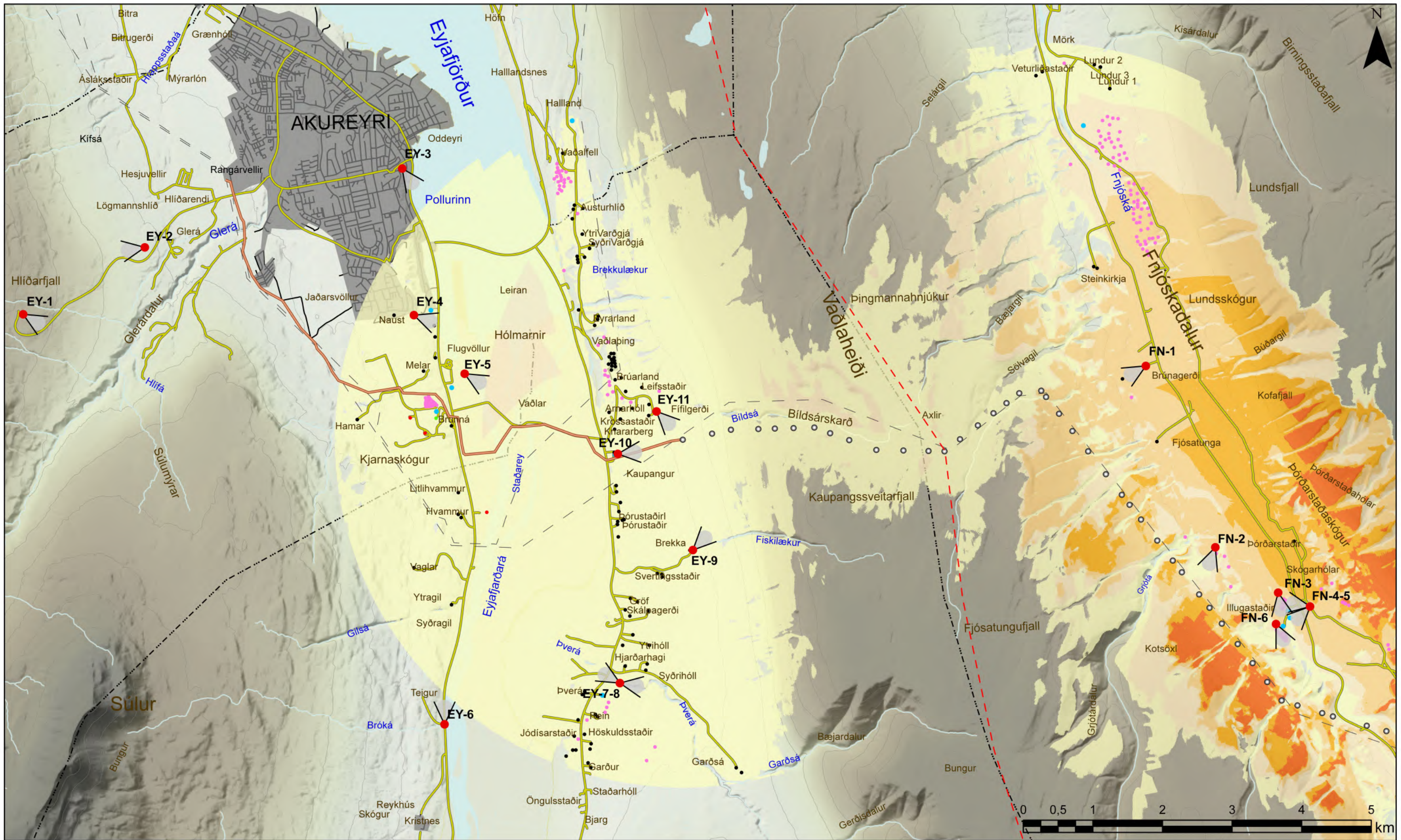

Heimildir: Kortagrunnur: IS 50V LMI	Skýringar Sýnileiki mastra 1 til 7 möstur sýnileg 8 til 14 möstur sýnileg 15 til 21 möstur sýnileg 22 til 28 möstur sýnileg 29 til 35 möstur sýnileg	<ul style="list-style-type: none"> • Íbúðarhúsnæði • Frístundahús • Hótel og gistihús • Samkomustaðir, söfn og kirkjur • Atvinnu-, fjarskipta- og veitumannvirki 	<ul style="list-style-type: none"> — Vegir - - Núverandi rafínur --- Mörk sveitarfélaga - - Svæðaskipting ■ Þéttbýli 	<ul style="list-style-type: none"> ○ Staðsetning mastra — Aðal valkostur jarðstrengur ▼ Staðsetning ljósmynda
--	--	---	---	--

Hólasandslína 3: Sýnileikagreining Aðalvalkostur Akureyri, Eyjafjörður og Fnjóskadalur
 Dagsetning 6.6.2018
 Blaðstærð: A3
 Mælikvarði 1:50.000
 Gert: AG/BDI

Kortanúmer: 2

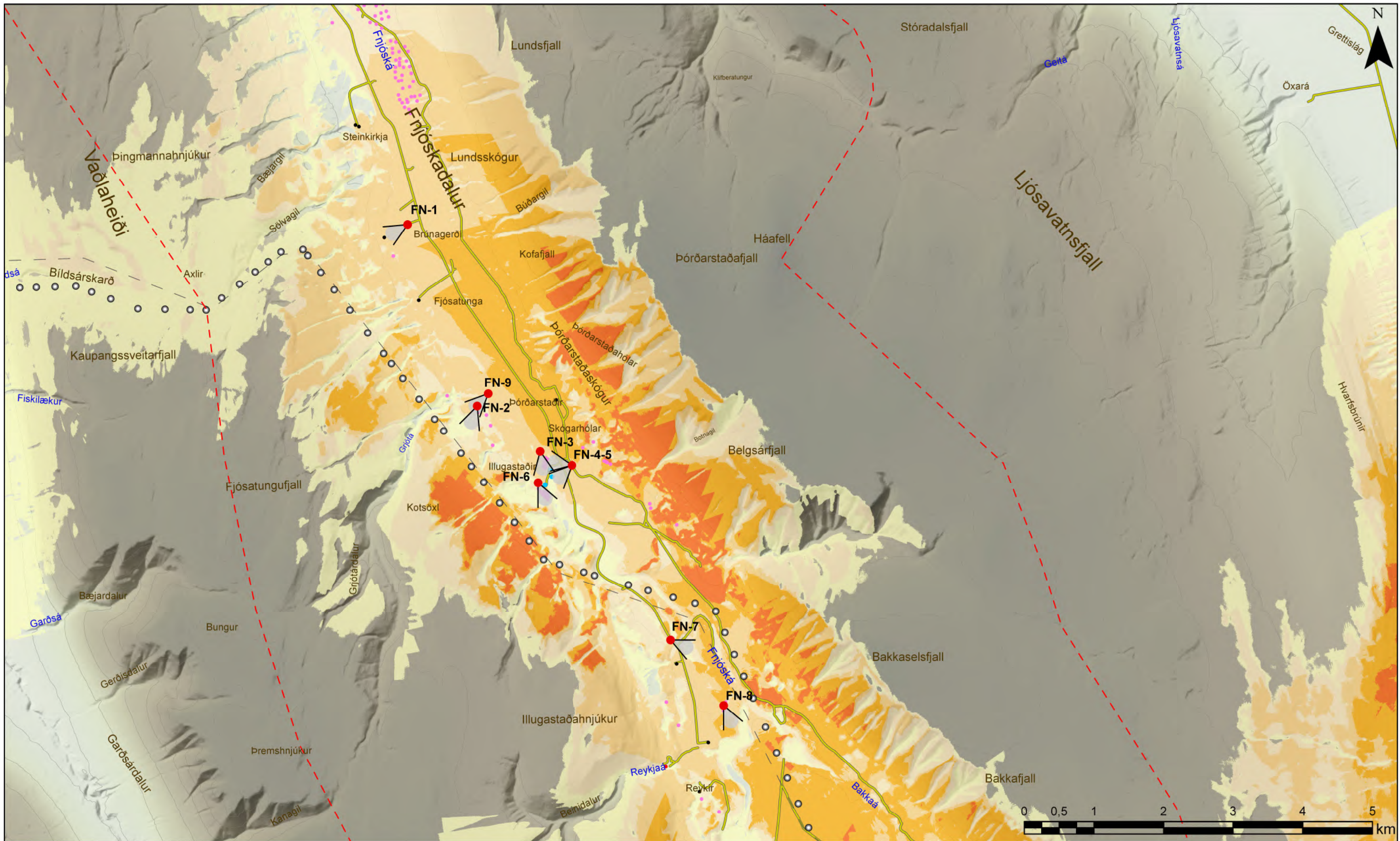

Heimildir: Kortagrunnur: IS 50V LMI	Skýringar	
	Sýnileiki mastra 1 til 7 möstur sýnileg 8 til 14 möstur sýnileg 15 til 21 möstur sýnileg 22 til 28 möstur sýnileg 29 til 35 möstur sýnileg	<ul style="list-style-type: none"> • Íbúðarhúsnæði • Fristundahús • Samkomustaðir, söfn og kirkjur • Atvinnu-, fjarskipta- og veitumannvirki

Hólasandslína 3: Sýnileikagreining
 Aðalvalkostur
 Fjósadalur

Dagsetning 29.1.2019
 Blaðstærð: A3
 Mælikvarði 1:50.000
 Gert: AG/BDI

Kortanúmer: 3

LANDSNET



EFLA

VERKFRÆBISTOFA

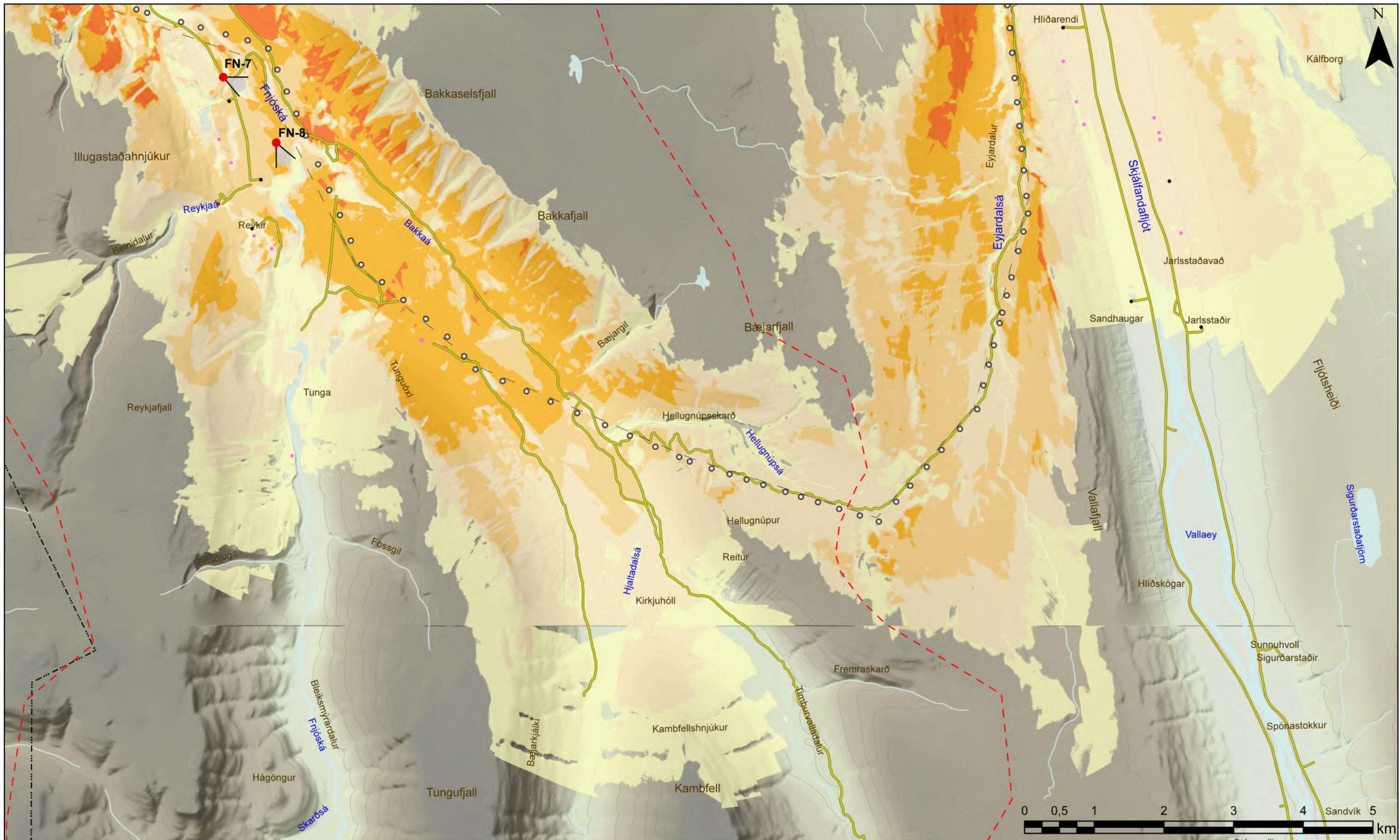

Heimildir: Kortagrunnur: IS 50V LMI

Skýringar

<p>Sýnileiki mastra</p> <ul style="list-style-type: none"> 1 til 7 möstur sýnileg 8 til 14 möstur sýnileg 15 til 21 möstur sýnileg 22 til 28 möstur sýnileg 29 til 35 möstur sýnileg 	<ul style="list-style-type: none"> • Íbúðarhúsnæði • Frístundahús • Atvinnu-, fjarskipta- og veitumannvirki 	<ul style="list-style-type: none"> — Vegir - - Núverandi raflínur --- Mörk sveitarfélaga - - Svæðaskipting 	<ul style="list-style-type: none"> ○ Staðsetning mastra ▼ Staðsetning ljósmynda
--	--	--	---

Hólasandslína 3: Sýnileikagreining
Aðalvalkostur
Fnjóskadalur og Bárðardalur

Dagsetning 6.6.2018
Blaðstærð: A3
Mælikvarði 1:50.000
Gert: AG/BDI

Kortanúmer: 4

LANDSNET

EFLA
VERKFRÆÐISTOFA

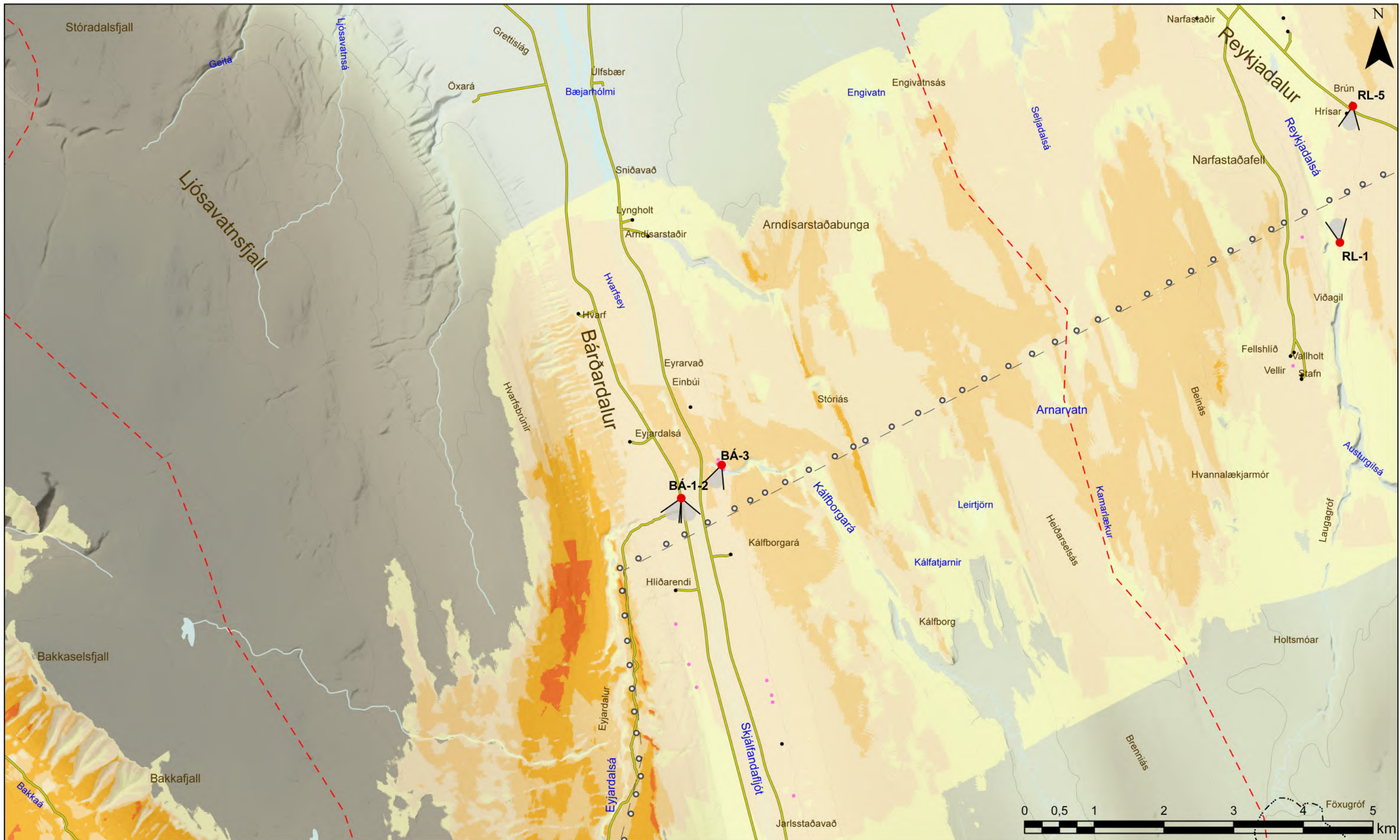

Heimildir:
Kortagrunnur: IS 50V LMI

Skýringar

Sýnileiki mastra

- 1 til 7 möstur sýnileg
- 8 til 14 möstur sýnileg
- 15 til 21 möstur sýnileg
- 22 til 28 möstur sýnileg
- 29 til 35 möstur sýnileg

- Íbúðarhúsnæði
- Frístundahús

- Vegir
- - Núverandi raflínur
- Mörk sveitarfélaga
- - Svæðaskipting

- Staðsetning mastra
- ▼ Staðsetning ljósmynda

Hólasandslína 3: Sýnileikagreining
Aðalvalkostur
Bárðardalur

Dagsetning 6.6.2018
Blaðstærð: A3
Mælikvarði 1:50.000
Gert: AG/BDI

Kortanúmer: 5

LANDSNET

EFLA
VERKFRÆÐISTOFA

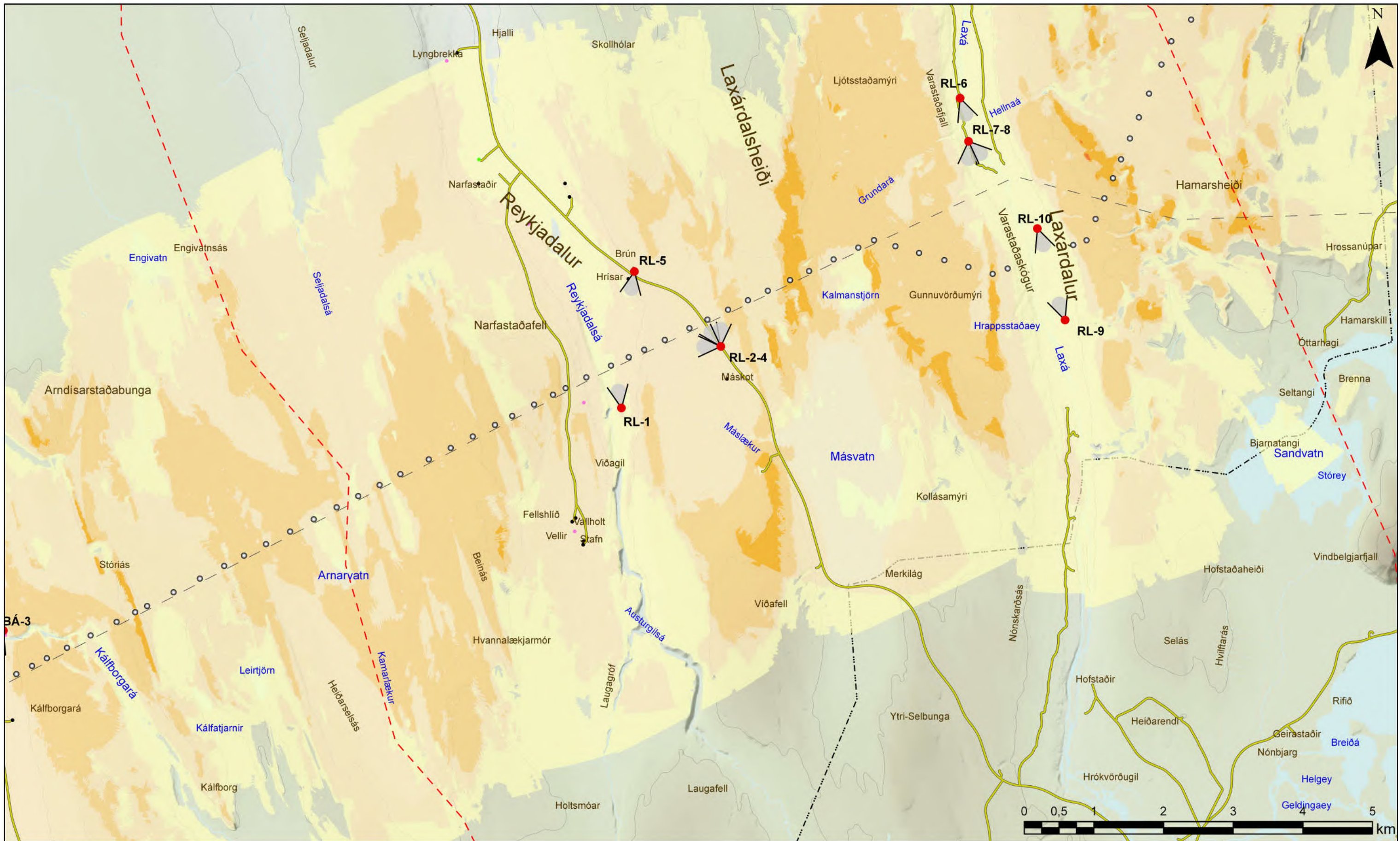

Heimildir:
Kortagrunnur: IS 50V LMI

Skýringar

Sýnileiki mastra

- 1 til 7 möstur sýnileg
- 8 til 14 möstur sýnileg
- 15 til 21 möstur sýnileg
- 22 til 28 möstur sýnileg
- 29 til 35 möstur sýnileg

- Íbúðarhúsnæði
- Frístundahús
- Hótel og gistihús

- Vegir
- - Núverandi raflínur
- Mörk sveitarfélaga
- - Svæðaskipting

- Staðsetning mastra
- ▼ Staðsetning ljósmynda

Hólasandslína 3: Sýnileikagreining
Aðalvalkostur
Reykja- og Laxárdalur

Dagsetning 6.6.2018
Blaðstærð: A3
Mælikvarði 1:50.000
Gert: AG/BDI

Kortanúmer: 6

LANDSNET

EFLA
VERKFRÆBISTOFA

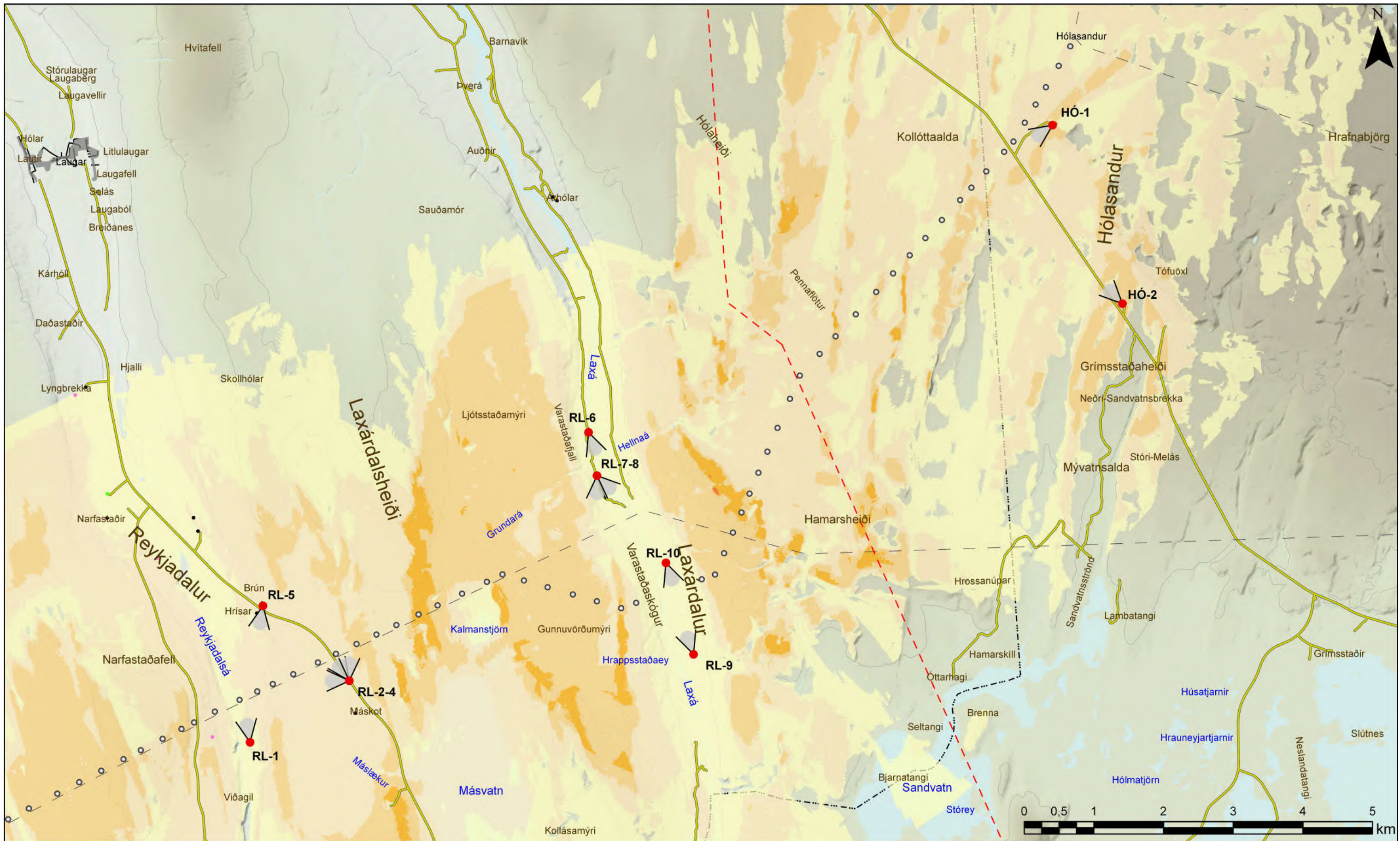

Heimildir:
Kortagrunnur: IS 50V LMI

Skýringar

<p>Sýnileiki mastra</p> <ul style="list-style-type: none"> 1 til 7 möstur sýnileg 8 til 14 möstur sýnileg 15 til 21 möstur sýnileg 22 til 28 möstur sýnileg 29 til 35 möstur sýnileg 	<ul style="list-style-type: none"> • Íbúðarhúsnæði • Frístundahús • Hótel og gistihús 	<ul style="list-style-type: none"> — Vegir - - Núverandi raflínur --- Mörk sveitarfélaga - - Svæðaskipting ■ Þéttbýli
--	--	--

Hólasandslína 3: Sýnileikagreining
Aðalvalkostur
Reykja- og Laxárdalur - Hólasundur

Dagsetning 6.6.2018
 Blaðstærð: A3
 Mælikvarði 1:50.000
 Gert: AG/BDI

Kortanúmer: 7

LANDSNET

EFLA
 VERKFRÆBISTOFA

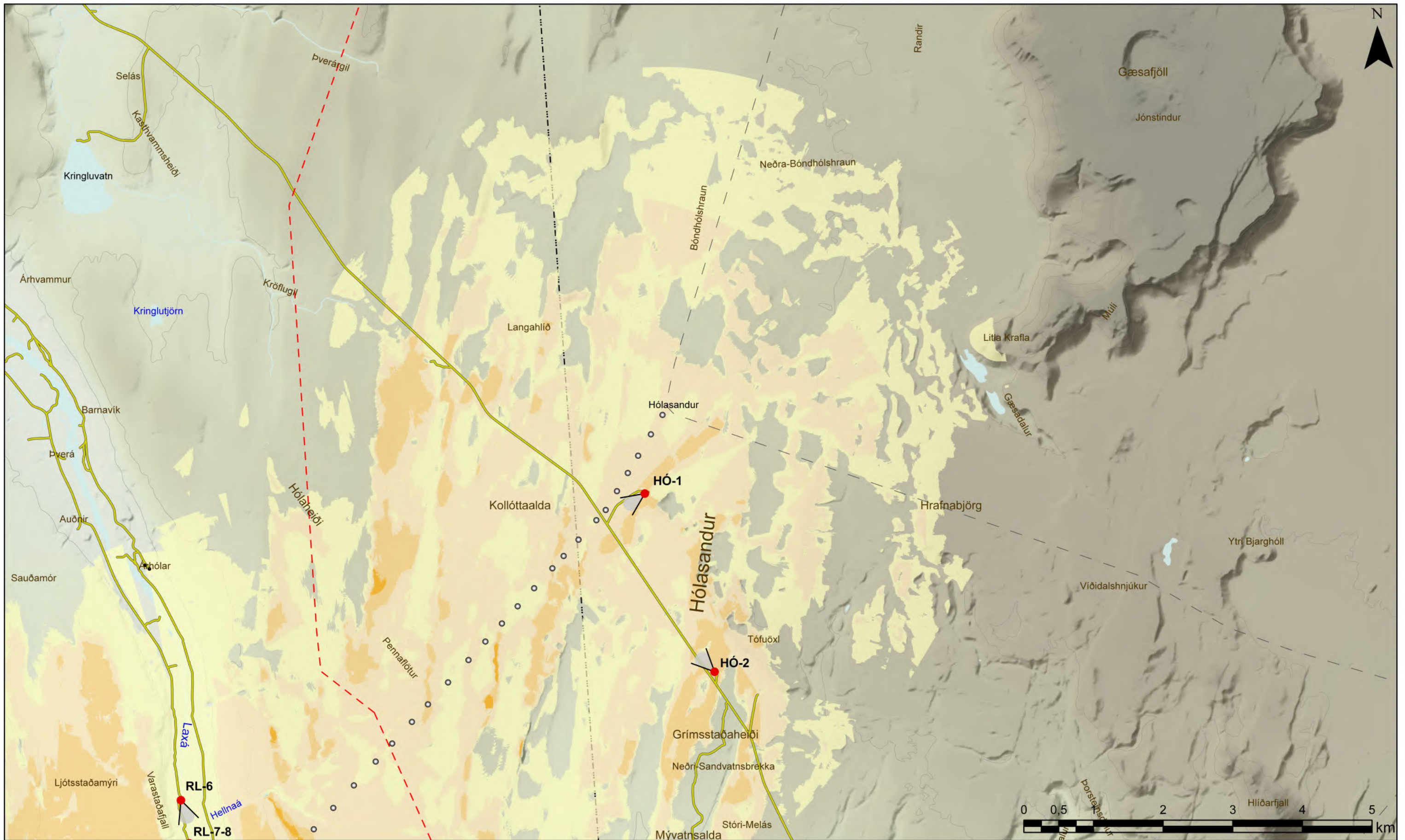

Heimildir:
Kortagrunnur: IS 50V LMI

Skýringar

Sýnileiki mastra

 1 til 7 möstur sýnileg	 8 til 14 möstur sýnileg	 15 til 21 möstur sýnileg	 22 til 28 möstur sýnileg	 29 til 35 möstur sýnileg
--	---	--	--	--

 Íbúðarhúsnæði	 Vegir	 Svæðaskipting
 Staðsetning mastra	 Núverandi raflínur	 Staðsetning ljósmynda
 Mörk sveitarfélaga		

Hólasandslína 3: Sýnileikagreining
Aðalvalkostur
Hólasandur

Dagsetning 6.6.2018
 Blaðstærð: A3
 Mælikvarði 1:50.000
 Gert: AG/BDI

Kortanúmer: 8

LANDSNET

EFLA
VERKFRÆÐISTOFA

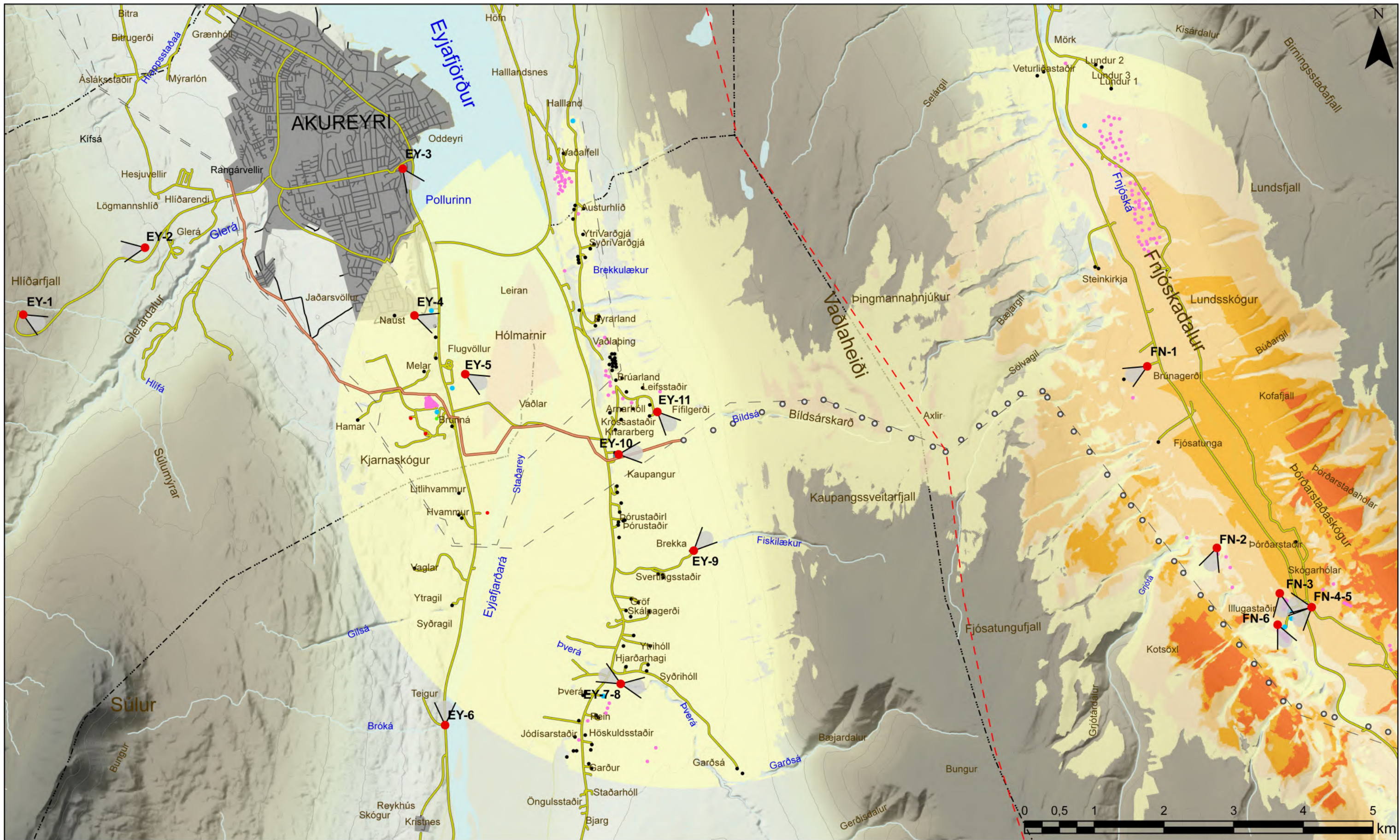

Heimildir: Kortagrunnur: IS 50V	Skýringar Sýnileiki mastra 1 til 7 möstur sýnileg 8 til 14 möstur sýnileg 15 til 21 möstur sýnileg 22 til 28 möstur sýnileg 29 til 35 möstur sýnileg	<ul style="list-style-type: none"> • Íbúðarhúsnæði • Frístundahús • Hótel og gistihús • Samkomustaðir, söfn og kirkjur • Atvinnu-, fjarskipta- og veitumannvirki 	<ul style="list-style-type: none"> — Vegir - - Núverandi raflínur --- Mörk sveitarfélaga - - Svæðaskipting ■ Þéttbýli 	<ul style="list-style-type: none"> ○ Staðsetning mastra — Aðal valkostur jarðstrengur ▼ Staðsetning ljósmynda
------------------------------------	--	---	--	--

Hólasandslína 3: Sýnileikagreining EY-BL
 Akureyri, Eyjafjörður og Fnjóskadalur
 Dagsetning 6.6.2018
 Blaðstærð: A3
 Mælikvarði 1:50.000
 Gert: AG/BDI

Korta númer: 9

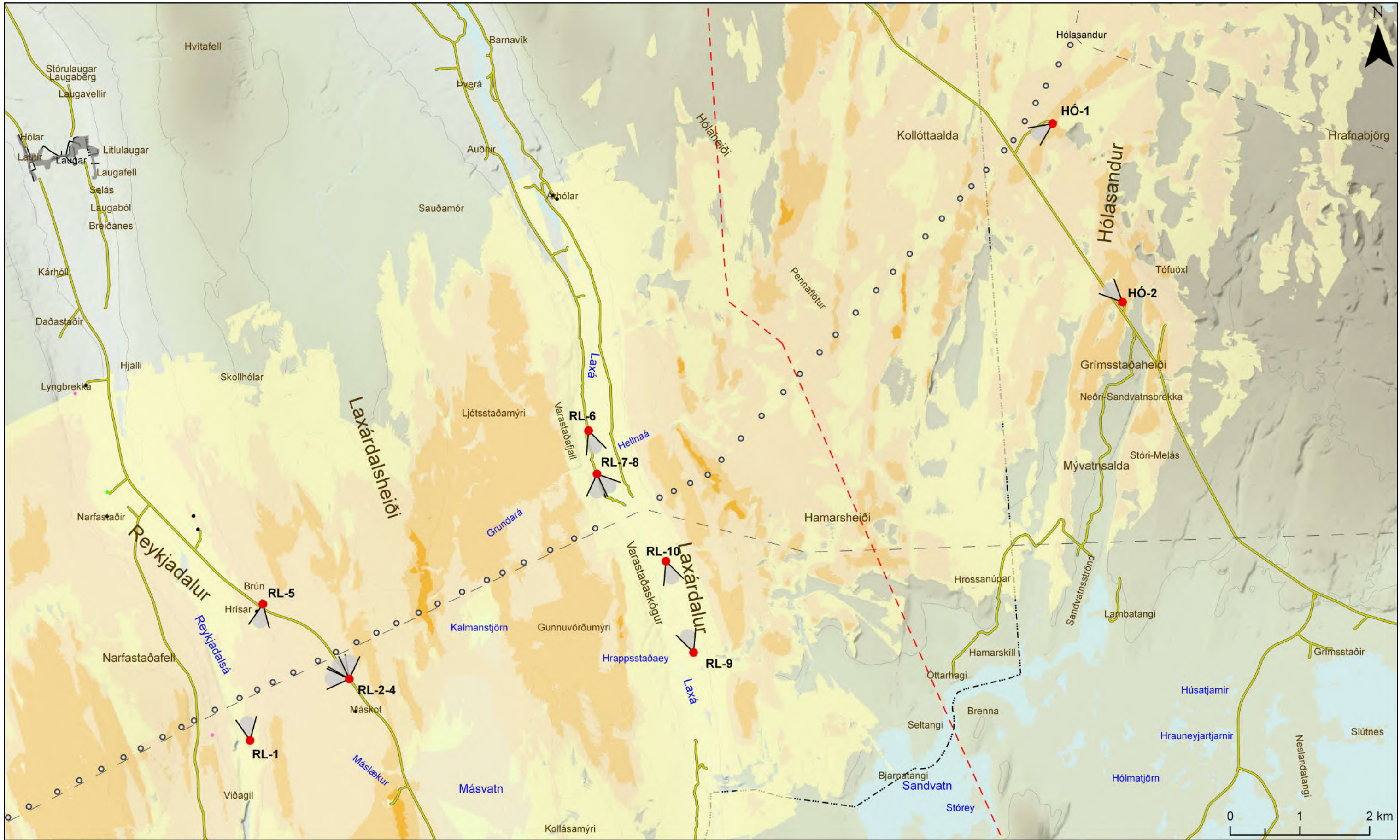

Heimildir:
Kortagrunnur: IS 50V LMI

Skýringar

<p>Sýnileiki mastra</p> <ul style="list-style-type: none"> 1 til 7 möstur sýnileg 8 til 14 möstur sýnileg 15 til 21 möstur sýnileg 22 til 28 möstur sýnileg 29 til 35 möstur sýnileg 	<ul style="list-style-type: none"> • Íbúðarhúsnæði • Frístundahús • Hótel og gistihús 	<ul style="list-style-type: none"> — Vegir - - Núverandi raflínur --- Mörk sveitarfélaga - - Svæðaskipting ■ Þéttbýli
--	--	--

Hólasandslína 3: Sýnileikagreining
LA-LN
Reykja- og Laxárdalur - Hólasundur

Dagsetning 6.6.2018
 Blaðastærð: A3
 Mælikvarði 1:50.000
 Höfundur: AG

Korta númer: 10

LANDSNET

EFLA
 VERKFRÆBISTOFA



Heimildir:
Kortagrunnur: IS 50V

Skýringar

Sýnileiki mastra

- 1 til 7 möstur sýnileg
- 8 til 14 möstur sýnileg
- 15 til 21 möstur sýnileg
- 22 til 28 möstur sýnileg
- 29 til 35 möstur sýnileg

- Íbúðarhúsnæði
- Frístundahús
- Hótel og gistihús

- Vegir
- - Núverandi raflínur
- Mörk sveitarfélaga
- - Svæðaskipting
- Þéttbýli

- Staðsetning mastra
- ▼ Staðsetning ljósmynda

**Hólasandslína 3: Sýnileikagreining
LA-JU**
Reykja- og Laxárdalur - Hólasundur

Dagsetning 6.6.2018
Blaðastærð: A3
Mælikvarði 1:50.000
Höfundur: AG

Korta númer: 11

LANDSNET

EFLA
VERKFRÆBISTOFA

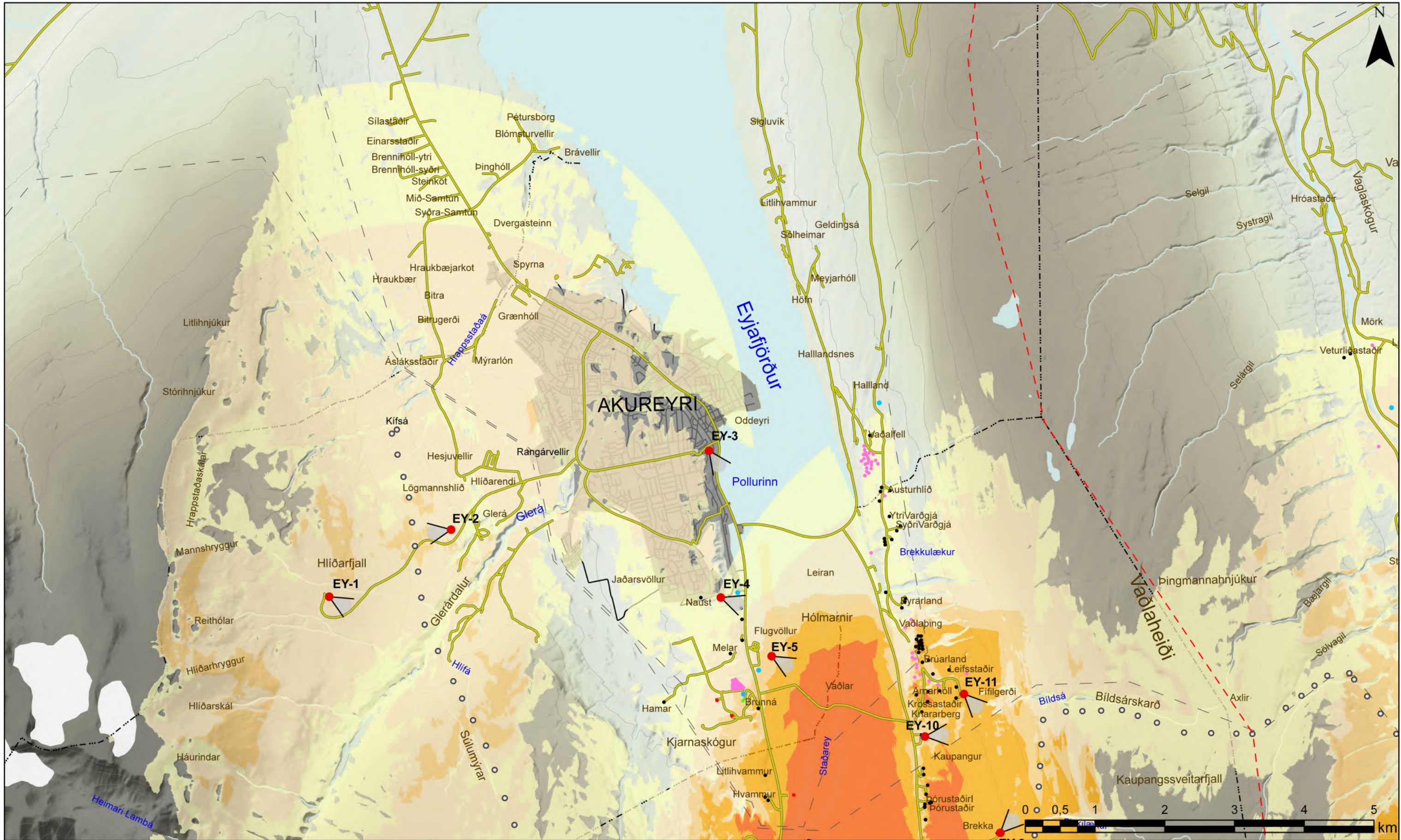

Heimildir: Kortagrunnur: IS 50V LMI

Skýringar

<p>Sýnileiki mastra</p> <ul style="list-style-type: none"> 1 til 7 möstur sýnileg 8 til 14 möstur sýnileg 15 til 21 möstur sýnileg 22 til 28 möstur sýnileg 29 til 35 möstur sýnileg 	<ul style="list-style-type: none"> • Íbúðarhúsnæði • Frístundahús • Hótel og gistihús • Samkomustaðir, söfn og kirkjur • Atvinnu-, fjarskipta- og veitumannvirkí 	<ul style="list-style-type: none"> — Vegir - - Núverandi raflínur --- Mörk sveitarfélaga ■ Þéttbýli 	<ul style="list-style-type: none"> ○ Staðsetning mastra ▼ Staðsetning ljósmynda
---	---	---	---

Hólasandslína 3: Sýnileikagreining EY-L Akureyri og Eyjafjörður

Dagsetning 6.6.2018
 Blaðstærð: A3
 Mælikvarði 1:50.000
 Gert: AG/BDI

Korta númer: 12

LANDSNET

EFLA
VERKFRÆÐISTOFA

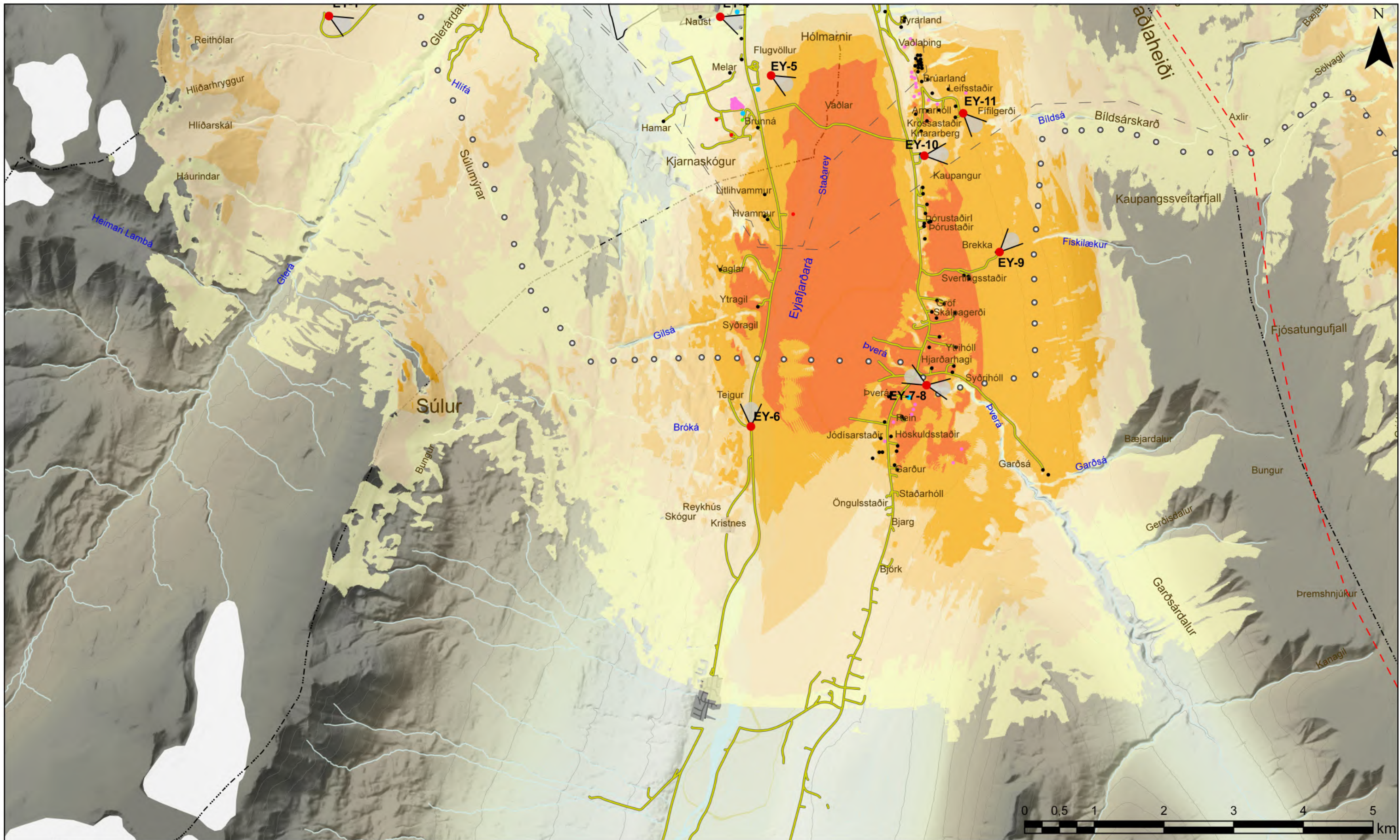

Heimildir: Kortagrunnur, IS 50V LMI

Skýringar

<p>Sýnileiki mastra</p> <ul style="list-style-type: none"> 1 til 7 möstur sýnileg 8 til 14 möstur sýnileg 15 til 21 möstur sýnileg 22 til 28 möstur sýnileg 29 til 35 möstur sýnileg 	<ul style="list-style-type: none"> • Íbúðarhúsnæði • Frístundahús • Hótel og gistihús • Samkomustaðir, söfn og kirkjur • Atvinnu-, fjarskipta- og veitumannvirki 	<ul style="list-style-type: none"> — Vegir - - Núverandi raflínur --- Mörk sveitarfélaga ■ Þéttbýli 	<ul style="list-style-type: none"> ○ Staðsetning mastra ▼ Staðsetning ljósmynda
---	---	---	---

Hólasandslína 3: Sýnileikagreining EY-L Akureyri og Eyjafjörður

Dagsetning 6.6.2018
 Blaðstærð: A3
 Mælikvarði 1:50.000
 Gert: AG/BDI

Korta númer: 12

LANDSNET

EFLA
VERKFRÆÐISTOFA